

# ORGANIZAČNÍ ZABEZPEČENÍ

LIŠOVSKÝCH STOVEK

a

## **OTEVŘENÉ KRAJSKÉ SOUTĚŽE**

v běhu na 100m s překážkami

**2021**



**1. Pořadatel: SH ČMS – Krajské sdružení hasičů Jihočeského kraje  
OSH České Budějovice  
SDH Lišov**

**2. Datum konání: neděle 18.7.2021**

**Místo konání: Hasičské hřiště Lišov GPS: 49.0234636N, 14.6147683E**

### 3. Účast:

- ženy, muži, dorostenky a dorostenci na základě dodané přihlášky - viz. pravidla PS –příloha č.1)  
Soutěžní kategorie:

mladší dorostenky / dorostenci ročník narození 2007 a 2008

střední dorostenky / dorostenci ročník narození 2005 a 2006

starší dorostenky / dorostenci ročník narození 2003 a 2004

ženy/muži (v roce 2021 dovrší minimálně 15 let)

**Závodníci ve věku 15-18 let si mohou vybrat, v které kategorii budou soutěžit.**

#### Předpokládaný časový harmonogram soutěže:

	prezence	start
dorostenky a ženy	7:30	8:30-10:00
mladší a střední dorostenci	8:30	10:15-11:00
starší dorostenci a muži	10:00	12:00-14:00

Uvedené časy jsou orientační a mohou být změněny v závislosti na počtu přihlášených závodníků v jednotlivých kategoriích), případné změny v časovém harmonogramu budou vyhlášeny na místě.

### 4. Štáb soutěže:

hlavní rozhodčí	Jaroslav Vlášek
rozhodčí disciplíny	Ludmila Vlášková
prezence	Lenka Plojharová
vedoucí technické čety	SDH Lišov
vedoucí sčítací komise	Theodor Matouš

### 5. Všeobecná ustanovení:

#### Podání přihlášek:

Přihlášení na Lišovskou stovku online na webu <https://jihoceskestovky.webnode.cz/lisov/>

Případné dotazy na telefonním čísle: +420 721 372 002

Originál přihlášky č. 1, potvrzenou příslušným OSH, odevzdá vedoucí (u dorostenců) nebo závodník při prezenci. Případné změny nahlásí při prezenci a červeně na přihlášce zvýrazní.

#### Prezence:

Při prezenci na soutěž vedoucí nebo závodníci:

-odevdají originál přihlášky (viz. pravidla PS –příloha č.1).

-předloží členské průkazy SH ČMS všech členů zapsaných na platné přihlášce do příslušného postupového kola s fotografií. Bez členského průkazu nebude závodníkovi umožněn start. Fotografie na průkazce musí odpovídat současnému vzhledu soutěžícího.

-předloží OBČANSKÉ PRŮKAZY (u dorostenců, kteří nemají OP předloží jiný doklad, kterým bude možné ztotožnit závodníka) všech zapsaných závodníků na přihlášce.

Při prezenci prokáží účastníci soutěže splnění mimořádných opatření v souvislosti s onemocněním COVID – 19 (test, očkování, prodělání nemoci) – viz. bod I/16 mimořádného opatření MZ ze dne 7.6.2021, č.j. MZDR 14601/2021-18/MIN/KAN

**Startovné: 50,- Kč za soutěžícího**

**Stravování:**

Zajišťuje SDH Lišov

**Zdravotní zajištění a pojištění účastníků soutěže**

Zdravotnickou službu v místě soutěže zajistí pořadatel. Za zdravotní stav soutěžících odpovídá pořadateli přihlašovatel. Soutěž je pojištěna.

**Doprava:**

Na vlastní náklady ve spolupráci s příslušným OSH ČMS.

**Ústroj:**

Závodníci podle pravidel PS

Rozhodčí červená trika

**6. Technická ustanovení**

Pravidla:

- Hodnocení a provedení disciplíny proběhne pro muže a ženy dle platných pravidel požárního sportu a technické přílohy pravidel PS (<http://www.hzscr.cz/clanek/predpisy-a-pravidla724022.aspx?q=Y2hudW09Mg%3d%3d>) a pro kategorii dorostu dle Směrnice celoroční činnosti dorostu.

Hodnocení v seriálu Jihočeských stovek proběhne podle pravidel Jihočeských stovek

- Startování bude provedeno pro všechny kategorie podle Směrnic pro dorost (nebude atletický start)
- Měření a vážení materiálu bude prováděno namátkově.
- Každý soutěžící má dva pokusy.
- Dráhy na druhé pokusy se nebudou měnit.
- Povrch dráhy tartan – 2 dráhy
- Měření elektronickou časomírou.
- Parkování vozidel: v blízkosti sportovního areálu (označené parkoviště) – dle pokynů pořadatele.

V prostoru plochy hřiště je zakázáno kouření a požívání alkoholických nápojů.

**Protesty**

500,-Kč při podání písemného protestu rozhodčímu disciplíny nebo hlavnímu rozhodčímu

V případě neuznání protestu bude na kauci vydán doklad a kauce bude využita ve prospěch kolektivu mladých hasičů SDH Lišov

**4 jednotlivci v kategorii muži a ženy postupují na MČR v běhu na 100m s překážkami, které se koná 21.8. 2021 v Ostravě**

**Mgr. Jiří Žižka**  
**starosta Krajského sdružení hasičů Jihočeského kraje**

**Přílohy:**

Přihláška

Plán příjezdu

## PŘIHLÁŠKA

do krajské soutěže v běhu na 100m s překážkami, konané 18.07.2021 v Lišově

**SDH (PŘIHLAŠOVATEL):** .....

**OKRES:**.....

**KATEGORIE:**.....

### *JMENNÝ SEZNAM ZÁVODNÍKŮ*

Příjmení a jméno závodníka	Datum narození	Podpis
1.		
2.		
3.		
4.		
5.		
6.		
7.		
8.		
9.		
10.		

Přihlašovatel čestně prohlašuje a stvrzuje svým podpisem, že souhlasí se zněním Organizačního zabezpečení, že zdravotní stav přihlášených je odpovídající k absolvování akce, na kterou se prostřednictvím této přihlášky přihlašují a že veškerá výstroj, výzbroj, stroje a zařízení, které budou přihlášení při soutěži používat odpovídají ustanovením požárního sportu.

Vedoucí: .....

**Kontaktní telefon:**.....

V ..... dne .....

*(razítko a podpis přihlašovatele)*

**POTVRZENÍ SDH:**

**Potvrzujeme, že všichni uvedení soutěžící jsou řádně registrovaní a mají zaplacený členský příspěvek na rok 2021.**

-----  
Razítko a podpis starosty

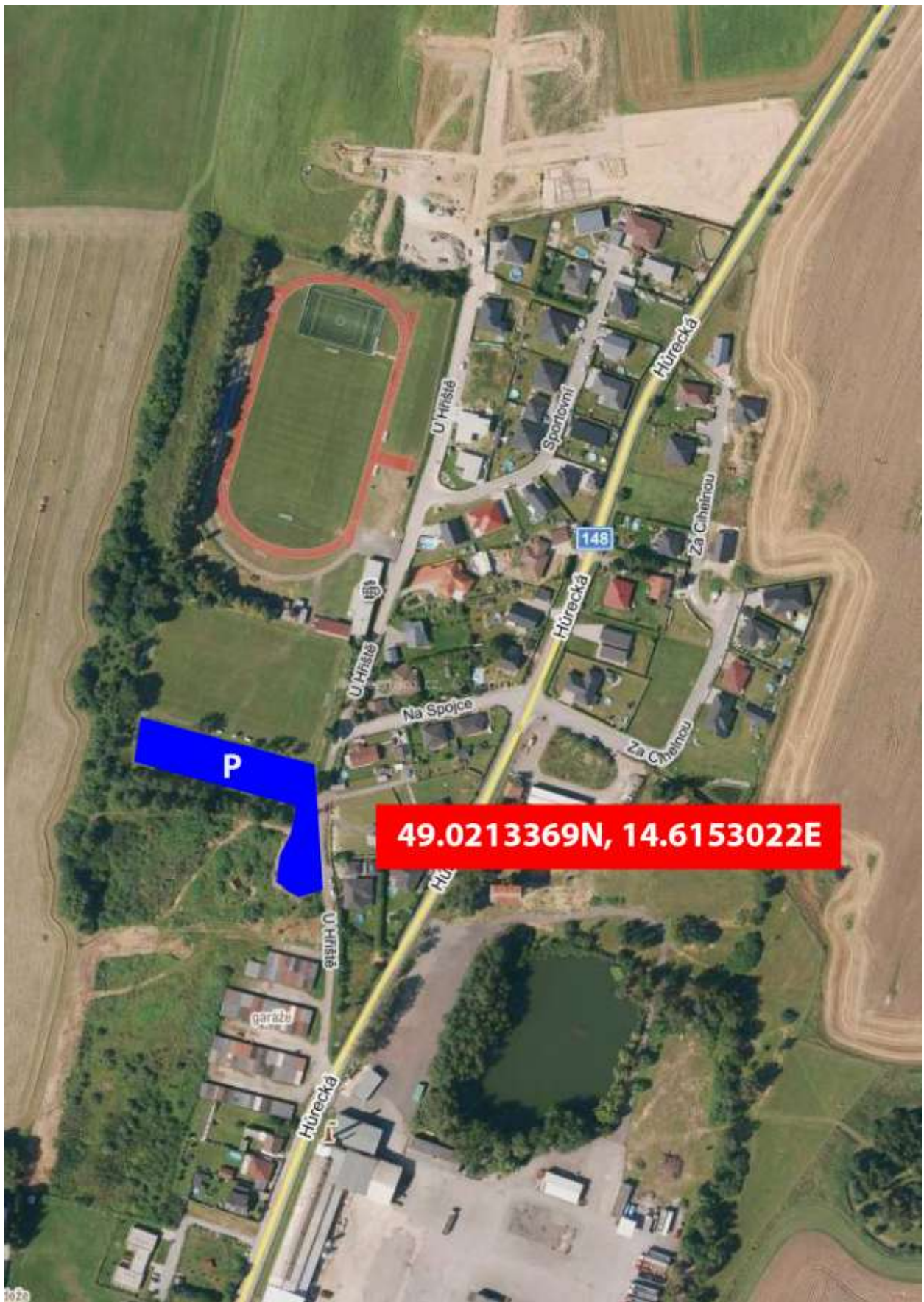

**49.0213369N, 14.6153022E**